

# RESIDENZA IL NASCONDIGLIO

VILLA A

Abitazione mq 122,20

Terrazzi/balconi/porticati mq 16,07

Area esterna mq 57,84

Interrato mq 3,15

**Totali Commerciali MQ 130,91**

Autorimessa Mq 41,21

€ 382.000,00

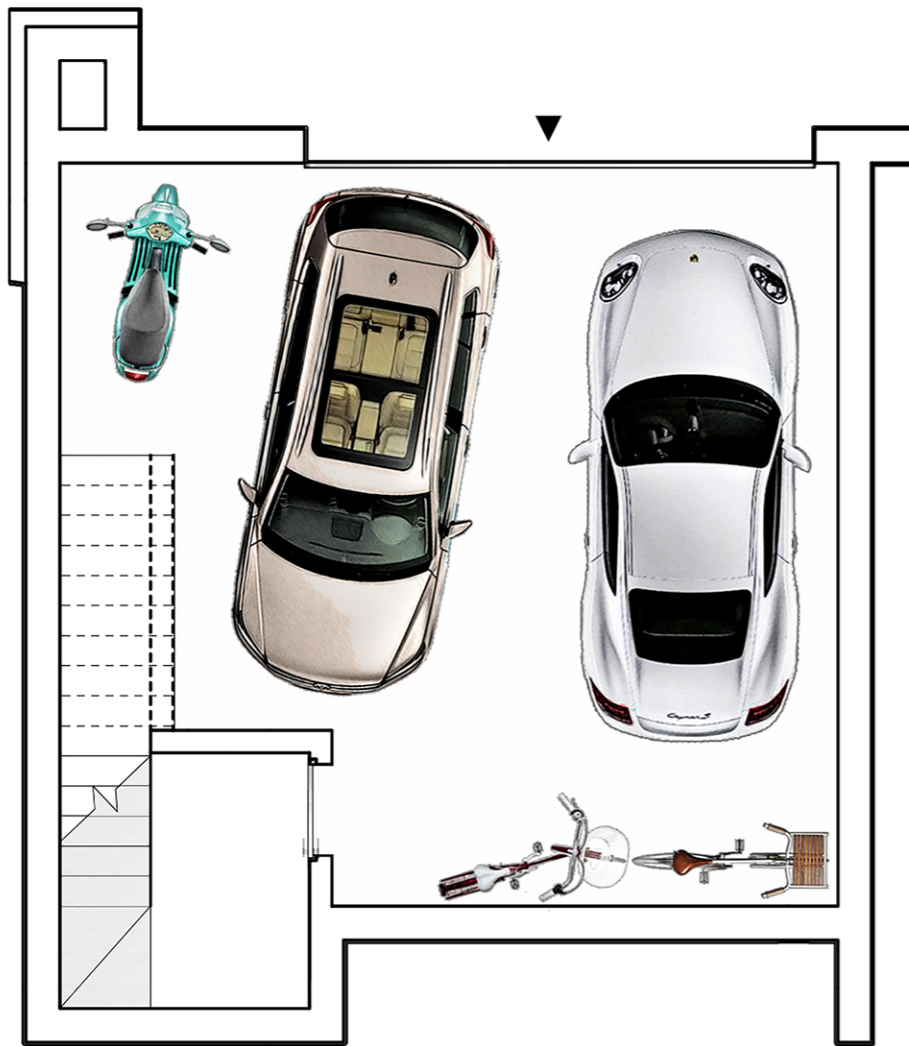

PIANO INTERRATO



PIANO TERRA



PIANO PRIMO

